

Márcia Pasqualotti Barbin Torelli

Engenheira Civil CREA nº 5 060 269 990

2873
①



Destaque para o prédio dos escritórios e do galpão.



Destaque geral do péssimo estado de conservação das construções.



2874
D

Foto que demonstra a cobertura de veículos.



Destaque para a balança e para os galpões os fundos em péssimo estado de conservação.

2875
①



Destaque para os objetos existentes no galpão em péssimo estado de conservação.



Foto que demonstra os 62 módulos de fornos em péssimo estado de conservação.

Márcia Pasqualotti Barbin Torelli

Engenheira Civil CREA nº 5 060 269 990



2876
①

Destaque para os módulos de fornos e para o péssimo estado de conservação dos galpões.



Foto que demonstra as 02 saídas de forno em péssimo estado de conservação.

Márcia Pasqualotti Barbin Torelli

Engenheira Civil CREA nº 5 060 269 990

2877
D



Destaque para o péssimo estado de conservação do galpão e de sua estrutura.



Foto que demonstra a balança e a cabine de energia.

Márcia Pasqualotti Barbin Torelli

Engenheira Civil CREA nº 5 060 289 990

2578
①



Destaque para parte da balança, o depósito e os galpões aos fundos em péssimo estado de conservação.



Foto que demonstra a guarita.

2879
①



Destaque interno da cabine de força e sua falta de conservação.



Foto que demonstra a área interna da cabine de força.

2880
①



Destaque geral da cabine de força em mau estado de conservação.



Destaque geral para a balança.

2881
①



Destaque geral para o banheiro externo da guarita em mau estado de conservação.



Foto que demonstra o mau estado de conservação das instalações da guarita.

2882
h



Destaque dos problemas de infiltrações e trincas nas paredes e laje da guarita.



Destaque para o controlado da balança, Index.

Márcia Pasqualotti Barbin Torelli

Engenheira Civil CREA nº 5 060 269 990

20883
①



Destaque para o controlado da balança, Index.



Destaque para o balcão de aço com tampo de madeira.

Márcia Pasqualotti Barbin Torelli

Engenheira Civil CREA nº 5 080 269 990



2884
1

Destaque para o mau estado de conservação da escrivaninha existente na guarita.



Foto que demonstra o pavimento inferior dos escritórios, adaptados para casas de moradia.



2885
M

Destaque para um dos banheiros em mau estado de conservação.



Foto que demonstra as obras inacabadas realizadas em um dos banheiros do pavimento inferior do prédio dos escritórios.

Márcia Pasqualotti Barbin Torelli

Engenheira Civil CREA nº 5 060 269 990



2886
①

Foto que demonstra as obras inacabadas realizadas em um dos banheiros do pavimento inferior do prédio dos escritórios.



Foto que demonstra a falta de condição de uso dos banheiros dos escritórios.

Márcia Pasqualotti Barbin Torelli

Engenheira Civil CREA nº 5 060 269 990

2088
P

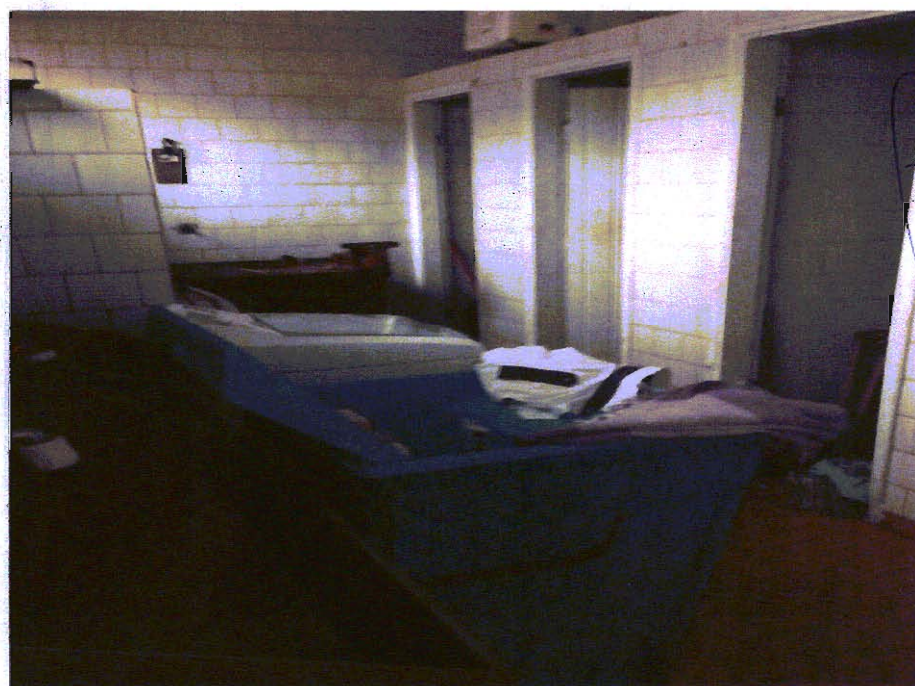

Foto da escada de acesso ao pavimento superior dos escritórios.



Destaque para um dos banheiro do pavimento superior.

Márcia Pasqualotti Barbin Torelli

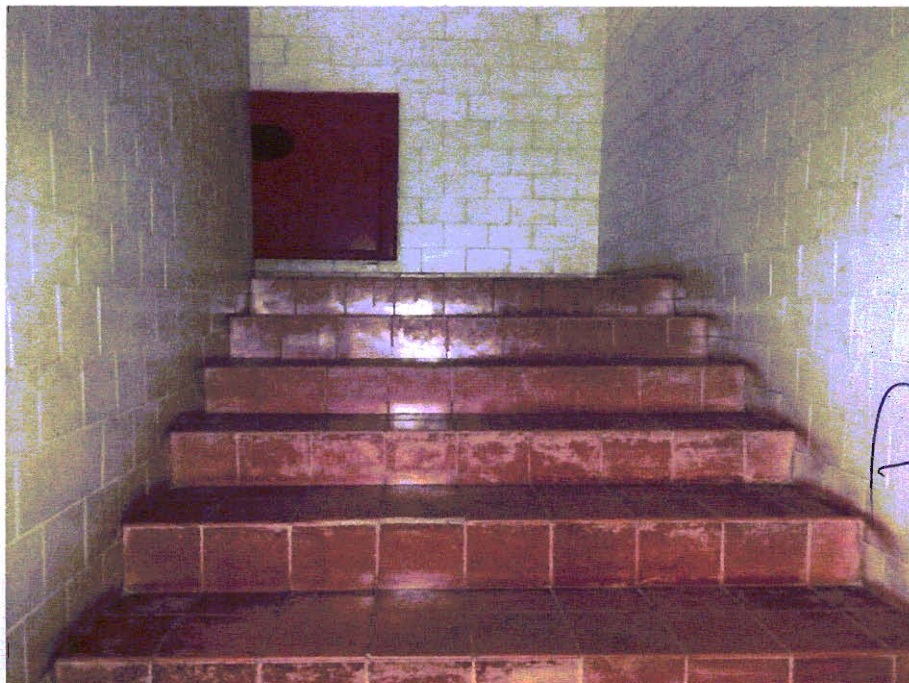
Engenheira Civil CREA nº 5 060 269 990



2888
①

Destaque para um dos banheiros do pavimento superior adaptado com chuveiro.



Destaque interno das escritórios adaptados para casas de moradia, com a colocação de forro e abertura de portas improvisadas.

Márcia Pasqualotti Barbin Torelli

Engenheira Civil CREA nº 5 060 269 990



2889
①

Vista geral interna dos escritórios adaptados para casa de moradia. Destaque para um dos armários de arrecadação sendo usado no local.



Demonstração geral do pavimento inferior, onde estão armazenados os bens de arrecadação, em péssimo estado de organização e conservação.

Márcia Pasqualotti Barbin Torelli

Engenheira Civil CREA nº 5 060 269 990



2890
C

Destaque para o pavimento inferior, onde estão armazenados os bens de arrecadação, em péssimo estado de organização e conservação.



Vista geral do pavimento inferior, onde estão armazenados os bens de arrecadação, em péssimo estado de organização e conservação.

Márcia Pasqualotti Barbin Torelli

Engenheira Civil CREA nº 5 060 269 990



2891
1

Demonstração geral do pavimento inferior, onde estão armazenados os bens de arrecadação, em péssimo estado de organização e conservação.

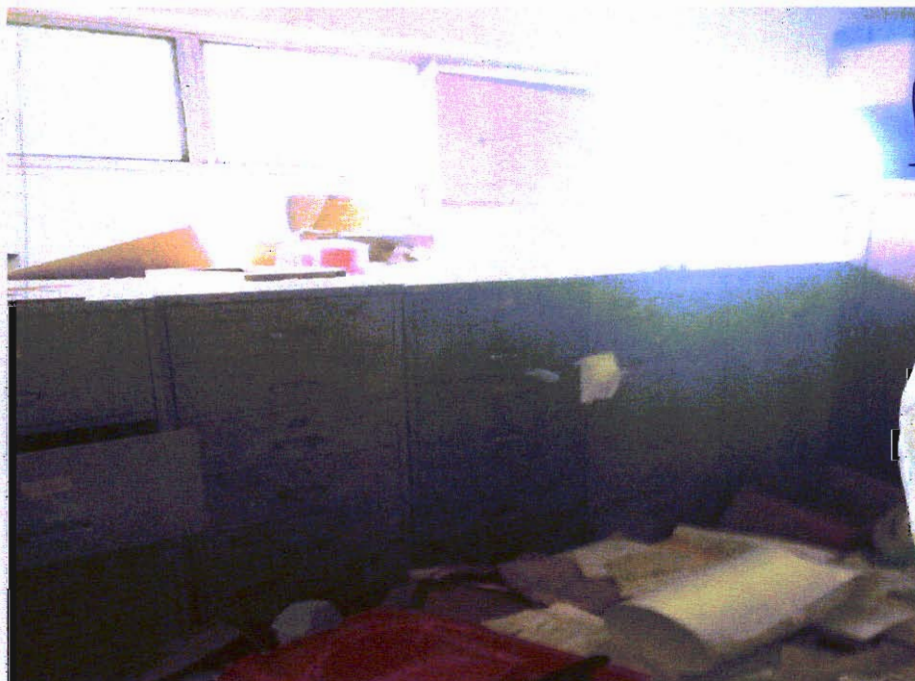

Destaque para o pavimento inferior, onde estão armazenados os bens de arrecadação, em péssimo estado de organização e conservação.

Márcia Pasqualotti Barbin Torelli

Engenheira Civil CREA nº 5 060 269 990

2592
①



Demonstração geral do pavimento inferior, onde estão armazenados os bens de arrecadação, em péssimo estado de organização e conservação.



Demonstração geral da casa.

Márcia Pasqualotti Barbin Torelli

Engenheira Civil CREA nº 5 060 269 990

2893
①



Destaque interno do banheiro da casa.



Foto que demonstra a cozinha da casa.

Márcia Pasqualotti Barbin Torelli

Engenheira Civil CREA nº 5 060 269 990

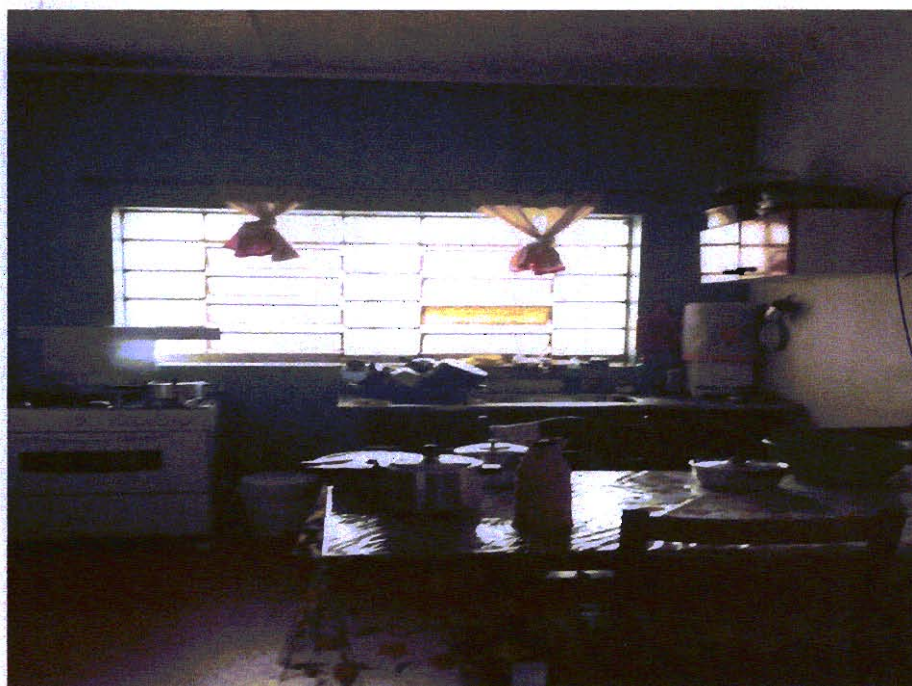

2894
A

Demonstração geral de um dos quartos da casa.



Demonstração geral da sala e do acesso aos quartos da casa.

Márcia Pasqualotti Barbin Torelli

Engenheira Civil CREA nº 5 060 269 990

2895
1



Foto que demonstra as rachaduras nas paredes e o mau estado de conservação do forro de madeira da casa.



Vista interna de um dos quartos da casa.

2896
①



Demonstração geral do tipo de vegetação do local.



Demonstração geral do depósito.

2897
①



Destaque geral interno dos sinais de infiltração nas paredes do depósito, adaptado para residência.



P

Destaque geral interno do depósito adaptado para residência.

2898
①



Demonstração geral do local periciado, do galpão em péssimo estado de conservação, de telhado (estrutura), telhas e o piso. Destaque para o painel de controle de fornos (só a carcaça).



Foto que demonstra o painel de controle de fornos em péssimo estado de conservação e sem condições de uso.



2019
①

Foto que demonstra o péssimo estado do galão com a estrutura e as telhas dos telhados prejudicados, sem condições de uso. Destaque para o forno fixo no chão, também em péssimo estado de conservação e sem condições de uso.



Demonstração geral do galpão em péssimo estado de conservação.

2900
A



Destaque geral para o pé do ventilador



Demonstração geral do forno da cerâmica em péssimo estado de conservação e uso.



2901
①

Demonstração geral do local que restou somente o piso cimentado em péssimo estado de conservação.

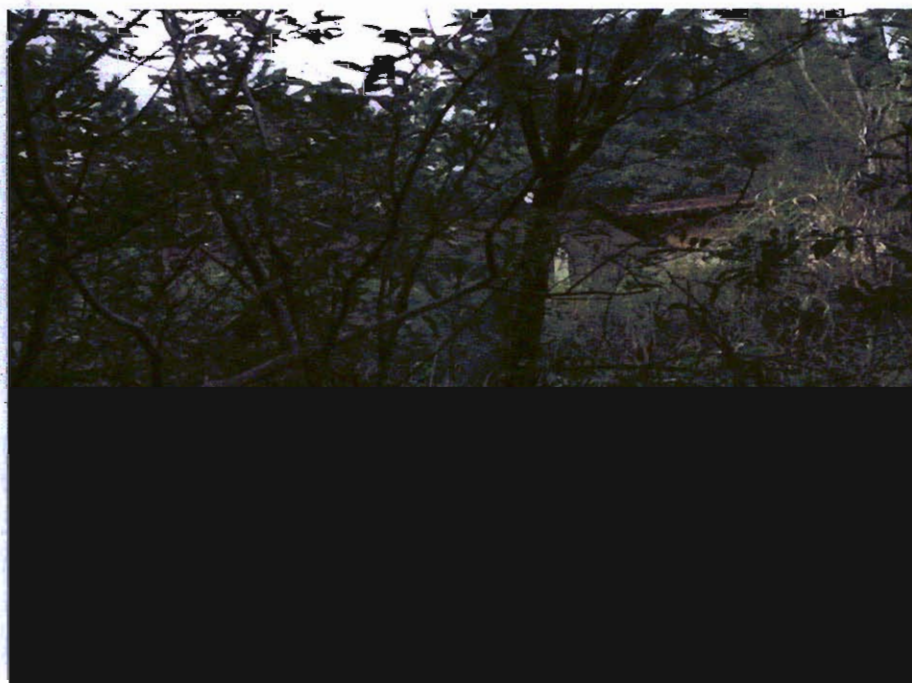

Demonstração geral da casa lá existente sem condições de uso e em péssimo estado de conservação.



2902
①

Destaque geral do galpão em péssimo estado de conservação com a estrutura tomada por ferrugem e o telhado com a estrutura e as telhas condenadas.



Foto geral do galpão em péssimo estado de conservação com a estrutura tomada por ferrugem e o telhado com a estrutura e as telhas condenadas.



Foto geral de um dos galpões que ficou descaracterizado, sem a cobertura e sem todos os acabamentos.



Destaque geral da estrutura em ferro condenada por ferrugem e em péssimo estado de conservação.



2904
①

Demonstração geral do local periciado, onde restou somente o cimentado em péssimo estado.



Demonstração geral interna do galpão e o péssimo estado de conservação e demonstração da falta de condições de uso.



2905
1

Demonstração geral interna do galpão em péssimo estado de conservação, demonstrando a falta de condições e uso.



Demonstração geral interna do galpão em péssimo estado de conservação, demonstrando a falta de condições e uso.

2906
①



Destaque para o pavimento inferior de um dos galpões.



Foto que demonstra as prateleiras em ferro dos arquivos.



290x
D

Foto que demonstra as prateleiras em ferro dos arquivos.



Foto que demonstra os antigos escritórios que atualmente estão sendo utilizados como residências.



2908
A

Destaque geral das instalações de um dos banheiros.



Destaque geral das instalações de um dos banheiros.



2909
①

Demonstração dos antigos escritórios que atualmente estão sendo utilizados como residências.



Demonstração geral do pavimento inferior dos galpões que está sendo utilizado como depósito.



2910
①

Demonstração geral interna da Perua Kombi, sem placa.



Demonstração geral da Perua Kombi, sem placa, só carcaça.



2911
①

Demonstração geral do veículo rural, sem placa, só carcaça.



Vista do veículo rural, sem placa, só carcaça.

Márcia Pasqualotti Barbin Torelli

Engenheira Civil CREA nº 5 060 269 990

29/12
①



Destaque para o Santana, VW, da cor verde, placa CZP 1778.



Destaque para o péssimo estado de conservação do Santana.